

온라인 논문 투고 및 심사 시스템

(Journal Article & Management System)

JAMS 2.0

- 투고자 매뉴얼 -

1. 로그인



❖ 로그인 버튼 클릭 후, 바로 로그인이 되지 않고 이 팝업 창도 보이지 않을 경우, 팝업 차단 허용 후 재시도하시기 바랍니다. (p.17-19 참고)



❖ ID, PW가 모두 동일한 2명 이상 회원이 있는 경우, 어떤 계정으로 로그인 하는 것인지 확인하는 팝업 창이 나타날 수 있음

• 방법

1. ID/PW입력
2. LOGIN

- 한국연구재단(KRI)과 학회의 JAMS 시스템에 동일한 아이디가 있는 경우,
- 또는 본인의 한국연구재단, 학회의 JAMS ID/PW가 동일할 경우
- 팝업이 나타나면서 어떤 아이디를 사용하는 회원인지 확인하는 절차가 나타납니다.

로그인 창에서,
학회 JAMS의 계정 정보인
ID: hong PW: 4321 입력 후
로그인 버튼을 누르면
왼쪽의 팝업이 나타남.

이 때, 팝업 창의 시스템 구분을
“선택”하여야 정상 로그인이 됨
(입력한 패스워드가 JAMS 계정의
패스워드 정보이므로)

2. 신규논문제출(1)

JAMS 2.0 Journal & Article Management System

검색어를 입력하세요. Search

Login
김저자 님 반갑습니다.
회원정보수정 | 로그아웃

NEW
투고논문 | 0
심사논문 | 0
발행논문 | 1

논문제출 | 학술대회 | 논문심사
심사현황조회 | 논문검색 | 대회사전접수

수행대기업무
KCI 문헌 유사도 검사 서비스 ✓

학회 >
학술지 ▾
▪ 학술지소개
▪ 논문제출
▪ 논문심사

논문제출

🏠 / 학술지>논문제출 HELP / 🖨

1

신규논문제출 | 수정논문제출 | 최종논문제출 | 내논문심사현황

● 투고할 학술지를 선택하세요

N	학술지명	ISSN
1	학술지 평가분석	1229 - 957X

1

• 방법

1. 학술지 > 논문제출 > 신규논문제출
2. 학회 학술지 목록에서 논문을 투고하고자 하는 학술지 선택

2. 신규논문제출(2)

연구윤리서약

1. 연구대상이 사람인 경우, 헬싱키 선언에 입각하여 연구대상자에게 연구목적을 설명하고 연구참여 중 일어날 수 있는 정신적, 신체적 위해에 대해 대상자를 보호하기 위한 다양한 노력을 하였음을 명시하는 것을 원칙으로 한다. 또한 기관윤리위원회(IRB)의 심의를 통과하는 것을 권장하며, 필요 시 편집인은 서면 동의서 및 IRB 승인서의 제출을 요구할 수 있다.
2. 연구대상이 동물인 경우에는 실험동물의 고통과 불편을 줄이기 위하여 행한 처치를 기술하여야 하며, 실험과정이 기관 윤리위원회 규정이나 NIH Guide for the Care and Use of Laboratory Animals에 저촉되지 않았음을 명시하는 것을 원칙으로 한다.
3. 다음과 같은 연구 부정행위가 있는 논문은 게재하지 않으며, 관련 세부사항은 편집위원회에서 정한다.
 - 1) 위조: 존재하지 않는 데이터나 연구결과를 만들어내고 이를 기록하거나 보고하는 행위
 - 2) 변조: 연구자료, 장비, 또는 과정을 조작하거나 데이터나 연구결과를 변경하거나 생략하여 연구기록이 진실에 부합하지 않게 하는 행위
 - 3) 표절: 정당한 권한 없이 타인의 아이디어, 과정, 결과 또는 기록을 도용하는 행위
4. 중복게재 및 중복투고를 금지한다. 타 학술지에 게재되었거나 투고 중인 원고는 본 학회지에 투고할 수 없으며, 본 학회지에 게재되었거나 투고 중인 논문은 타 학술지에 게재할 수 없다. 중복게재 및 중복투고 발견 시 향후 2년간 학회지 투고를 금지한다.
 - 1) 중복게재의 판정 기준은 다른 언어, 일부 혹은 전부, 인쇄 혹은 전자매체, 학술지의 등록 및 등재 여부를 막론하고

3. 논문투고자 및 공동저자를 포함하여 이름을 입력해주세요 예)홍길동,재단인
 홍길동, 김철수, 박영희

동의합니다

4

• 방법

1. 연구윤리서약서의 내용을 확인
2. 논문에 참여하는 모든 저자의 이름 기입
3. 서약합니다 버튼 클릭

•신규논문제출 시, 연구윤리서약을 하지 않으면, 논문 제출이 불가능합니다.

2. 신규논문제출(3)

5
논문정보 & 파일업로드

➤

저자등록 & CCL설정

● 신규논문등록 * 표시는 필수항목입니다.

학술지명	학술지 평가분석
제목 *	학술지 평가 분석에 관한 연구
키워드 *	학술지 평가 분석

⋮ <생략화면>

원문파일 *		
저자정보 삭제 후 원문파일 업로드		
첨부파일	이미지파일	찾아보기...
	표파일	찾아보기...
	첨부파일	찾아보기...

6
다음단계로

임시저장

논문유사도 검색

목록

- 방법
 1. 서지정보와 논문 파일을 등록
- 화면 설명
 1. * 표시되어 있는 경우, 필수 입력 필수값은 개별 기관마다 상이합니다.
 2. [이전단계로]: 현재 내용 저장, 이전 단계로 이동
 3. [다음단계로]: 현재 내용 저장, 다음 단계로 이동
 4. [논문유사도 검색]: KCI 논문유사도 검색 서비스 이용

2. 신규논문제출(4)

논문정보 & 파일업로드 > 저자등록 & CCL설정

저자등록

❖ 투고자는 이미 저자등록이 되어있으니, 저자 추가하지 마시기 바랍니다.

투고자 제1저자 교신저자 7

김저자	저자명(영문)	Song Jiyong
한국연구재단	소속(영문)	NRF

가, 가, 가

저자유형 제1저자 교신저자

저자명 * Last Name

소속 *

부서

소속구분 연구소

지역 수도권 우편번호

주소

❖ 저자 추가 버튼 클릭 시, 저자를 등록할 수 있는 화면이 나타남

❖ 직접 정보를 입력하거나, [회원검색]을 이용하여 JAMS/KRI에 등록된 회원을 검색하여 등록할 수 있음

• 방법

1. KRI 검색 : 논문 투고자 본인의 정보가 KRI에 등록되어 있는지 확인 (일치하는 정보 없으면 **닫기**, 본인 정보 확인되면 **선택**)
2. 체크리스트 및 CCL 설정 (학회 설정에 따라 체크리스트는 없을 수 있음)
3. 제출

• 화면설명

1. [한국인/외국인추가] : 저자정보 추가 등록 시, 선택하여 등록
2. [이전단계로] : 현재 내용 저장, 이전 단계로 이동
3. [제출] : 등록 내용 제출 처리
4. [논문유사도 검색] : KCI 논문유사도 검색 서비스 이용

➢ 저자유형

- 제1저자, 교신저자, 공저자 3가지로 관리
- 공저자: 저자유형이 제1저자와 교신저자가 아닌 모든 저자는 공저자로 자동 분류

➢ 저자정보등록

- 회원검색: KRI 회원(연구재단 통합회원)과 JAMS 회원 검색 후 정보 자동 입력
- 직접 입력 방식: 등록 화면에 필수 정보(*) 입력

2. 신규논문제출(5)

논문정보 & 파일업로드
저자등록 & CCL설정

● **저자등록** 한국인추가 외국인추가

저자유형	<input type="checkbox"/> 투고자 <input checked="" type="radio"/> 제1저자 <input checked="" type="radio"/> 교신저자 KRI검색		
저자명	김저자	저자명(영문)	Song Jiyong
소속	한국연구재단	소속(영문)	NRF

⋮ <생략화면>

● **체크리스트** * 선택하지 않으실 경우 제출이 불가능합니다.

8 모든 저자는 우리 학회의 정회원으로 논문 투고의 자격을 가지고 있습니다.

제출한 논문은 다른 학회지에 제출되거나 간행되지 않았습니다.

인용 및 참고문헌이 빠짐없이 기재되어 있습니다.

● **CCL설정**

9 사용 사용안함

CCL설정

원저작자를 표시합니다.

저작물을 영리 목적으로 이용 허락 허락하지 않음

저작물의 변경 또는 2차 저작 허락 허락하지 않음 동일한 조건을 적용하는 경우 허락

CC 내가 생성한 저작물에 대해 위의 조건을 준수하는 경우에 한해 다른 사람이 복제, 배포, 전송, 전지, 공연 및 방송하는 것을 허락합니다. 선택하신 이용허락 관계의 해석 및 규율은 대한민국의 저작권법을 따릅니다.

CCL 사용이란? |
 영리목적의 이용이란? |
 저작물의 변경, 2차 저작이란?

10 제출 논문유사도 검색 목록

CCL
가

- **방법**
 1. KRI 검색 : 논문 투고자가 한국연구재단 연구자 회원인지 여부 체크
 2. 체크리스트 및 CCL 설정 (학회 설정에 따라 체크리스트는 없을 수 있음)
 3. 제출
- **화면설명**
 1. [한국인/외국인추가] : 저자정보 추가 등록 시, 선택하여 등록
 2. [이전단계로] : 현재 내용 저장, 이전 단계로 이동
 3. [제출] : 등록 내용 제출 처리
 4. [논문유사도 검색] : KCI 논문유사도 검색 서비스 이용
- **저자유형**
 - 제1저자, 교신저자, 공저자 3가지로 관리
 - 공저자: 저자유형이 제1저자와 교신저자가 아닌 모든 저자는 공저자로 자동 분류
- **저자정보등록**
 - 회원검색: KRI 회원(연구재단 통합회원)과 JAMS 회원 검색 후 정보 자동 입력
 - 직접 입력 방식: 등록 화면에 필수 정보(*) 입력

3. 수정논문제출(1)

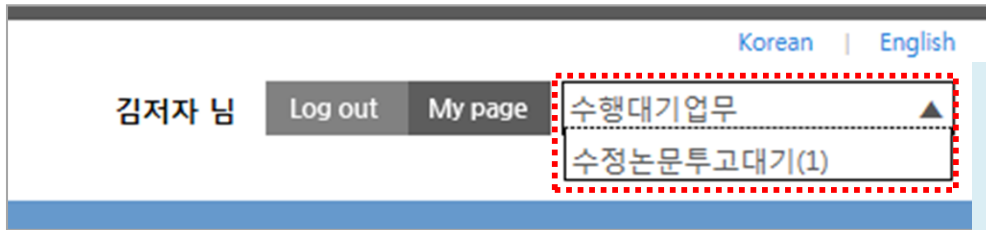

❖ 로그인 후, [수행대기업무]를 클릭하면 "수정논문투고대기" 중인 논문 건수가 나타나며, 클릭 시 해당 메뉴로 바로 연결

Login

김저자 님 반갑습니다.
회원정보수정 | 로그아웃

NEW

투고논문 | 1

심사논문 | 0

발행논문 | 1

논문제출 | 학술대회 | 논문심사

심사현황조회 | 논문검색 | 대회사전접수

수행대기업무

KCI 문헌 유사도 검사 서비스 ✓

논문제출

/ 학술지>논문제출 HELP /

신규논문제출
1
수정논문제출
최종논문제출
내논문심사현황

총 1 건

No	학술논문명	설명
1	학술지 평가 분석에 관한 연구	차수 : 2 / 수정논문제출대기 / 기업경영연구 / 분야 : 경영학

1

• 방법

1. 투고자 로그인 (p.2 참고)
2. 학술지 > 논문제출 > 수정논문제출 (로그인 후, [수행대기업무] 클릭하면 메뉴 바로 연결 가능)
3. 수정 논문 제출이 필요한 논문 선택

• 유의사항

1. 직전 심사 결과(총평) **수정후 게재, 조건부 게재, 다수 수정후 게재, 수정후 재심** 일 경우 이 목록에 대상 논문이 나타남
2. 수정 논문 제출 단계에서 심사 결과 확인 가능
3. 수정 논문 제출은 논문의 심사 총평이 '게재가능'으로 판정 시까지 반복

3. 수정논문제출(2)

논문정보 & 파일업로드

저자정보 & CCL 설정

● 논문제출 * 표시는 필수항목입니다.

학술지명	기업경영연구
제목 *	학술지 평가 분석에 관한 연구

<생략화면>

원문파일 *		
원문파일	<input type="text" value=""/> <input type="button" value="찾아보기..."/>	
저자정보 삭제 후 원문파일 업로드		
	<input type="text" value="신규논문제출.hwp"/> <input type="button" value="다운로드"/>	
첨부파일	이미지파일	<input type="text" value=""/> <input type="button" value="찾아보기..."/>
	표파일	<input type="text" value=""/> <input type="button" value="찾아보기..."/>
	첨부파일	<input type="text" value=""/> <input type="button" value="찾아보기..."/>

● 심사정보

심사위원	<input type="button" value="심사의견서보기"/> <input type="button" value="심사답변서작성"/>	❖ 학회의 규정설정에 따라 심사의견서 조회가 되지 않을 수 있음
편집위원	<input type="button" value="총평보기"/>	

- 방법
- 1. 심사위원의 심사의견 및 편집위원회의 심사 총평 확인 (p.11-12 참고)
- 2. 심사의견에 따라 수정한 내용을 정리하여 심사답변서 등록 (p.13 참고)
- 3. 수정된 논문 파일 제출 (찾아보기->업로드 파일 선택)
- 4. 다음단계로 선택
- 5. 저자정보 등 필요 시 수정 후 “제출”

❖ 직전 논문 제출 시, 등록된 서지정보가 나타남

❖ 학회의 규정설정에 따라 서지정보 수정 가능

❖ 학회의 규정설정에 따라 심사의견서 조회가 되지 않을 수 있음

6 다음단계로

3. 수정논문제출(3)

논문정보 & 파일업로드
저자등록 & CCL설정

● 저자등록
한국인추가
외국인추가

저자유형	<input type="checkbox"/> 투고자 <input checked="" type="radio"/> 제1저자 <input checked="" type="radio"/> 교신저자 KRI검색	2	
저자명	김저자	저자명(영문)	Song Jiyong
소속	한국연구재단	소속(영문)	NRF

⋮ <생략화면>

● 체크리스트 * 선택하지 않으실 경우 제출이 불가능합니다.

8 모든 저자는 우리 학회의 정회원으로 논문 투고의 자격을 가지고 있습니다.

제출한 논문은 다른 학회지에 제출되거나 간행되지 않았습니다.

인용 및 참고문헌이 빠짐없이 기재되어 있습니다.

● CCL설정

9 사용 사용안함

i
원저작자를 표시합니다.

저작물을 영리 목적으로 이용 허락 허락하지 않음

저작물의 변경 또는 2차 저작 허락 허락하지 않음

동일한 조건을 적용하는 경우 허락

10 CC 내가 생성한 저작물에 대해 위의 조건을 준수하는 경우에 한해 다른 사람이 복제, 배포, 전송, 전지, 공연 및 방송하는 것을 허락합니다. 선택하신 이용허락 관계의 해석 및 규율은 대한민국의 저작권법을 따릅니다.

CCL 사용이란? | 영리목적의 이용이란? | 저작물의 변경, 2차 저작이란?

이전단계로
제출
임시저장
목록

가,

가

가,

가

ccl

가

- 방법
- 1. 심사위원의 심사의견 및 편집위원회의 심사 총평 확인 (p.11-12 참고)
- 2. 심사의견에 따라 수정한 내용을 정리하여 심사답변서 등록 (p.13 참고)
- 3. 수정된 논문 파일 제출 (찾아보기->업로드 파일 선택)
- 4. 다음단계로 선택
- 5. 저자정보 등 필요 시 수정 후 “제출”

3. 수정논문제출(4): 심사의견서 보기

심사의견서

◆ 기본정보

논문번호	J1_201700001	학술지명	기업경영연구
제목	학술지 평가 분석에 관한 연구	분야	경영학
초록	학술지 평가 분석에 관한 연구		
키워드	학술지, 평가, 분석	제출파일	다운로드

◆ 심사의견(1)

◆ 지적사항

No	페이지	라인	수정요구사항	비고
1	12	5	12페이지의 5줄의 오타를 수정해 주세요.	

◆ 심사내용

저자공개내용	심사의견서 첨부하오니 내용에 따라 논문을 수정하여 제출하시기 바랍니다.
--------	---

◆ 심사의견서

심사의견서	심사의견서.hwp 다운로드
-------	--------------------------------

❖ 심사위원이 심사한 논문 (투고자의 직전 논문)의 기본 정보

• 화면설명

1. 투고자는 직전 심사에 참여한 각 심사위원의 심사의견을 확인할 수 있습니다.
2. 심사에 참여한 심사위원의 정보는 익명으로 표시됩니다.

3. 수정논문제출(4): 편집위원 총평 보기

편집위원총평

기본정보

논문번호	J1_201700001	학술지명	기업경영연구
제목	학술지 평가 분석에 관한 연구	분야	경영학
초록	학술지 평가 분석에 관한 연구		
키워드	학술지, 평가, 분석		
제출파일	신규논문제출.hwp 다운로드		

총평정보

내용	편집위원의 총평을 입력한 내용이 나타나게 됩니다.
파일	test.docx 다운로드

판정정보

결과	수정후 게재
----	--------

프린트 닫기

❖ 심사위원이 심사한 논문 (투고자의 직전 논문)의 기본 정보

❖ 직전 심사의 편집위원 총평 결과
❖ 이 결과에 따라 수정논문/최종논문제출 여부가 결정

•화면설명

1. 투고자는 '총평보기'를 선택하여 해당 논문의 총평을 확인할 수 있습니다.

3. 수정논문제출(4): 심사답변서 등록

심사답변서

◆ 기본정보

논문번호	J1_201700001	학술지명	기업경영연구
제목	학술지 평가 분석에 관한 연구	분야	경영학
초록	학술지 평가 분석에 관한 연구		
키워드	학술지, 평가, 분석	제출파일	다운로드

◆ 심사의견(1)

◆ 지적사항

No	페이지	라인	수정요구사항	수정요구사항답변
1	12	5	12페이지의 5줄의 오타를 수정해 주세요.	

◆ 심사내용

저자공개내용: 심사의견서 첨부하오니 내용에 따라 논문을 수정하여 제출하시기 바랍니다.

◆ 심사의견서

심사의견서: 심사의견서.hwp 다운로드

◆ 심사답변서파일첨부

심사답변서: 찾아보기...

첨부파일: 파일없음

프린트 **확인** 닫기

❖ 편집위원이 총평한 논문 (투고자의 직전 논문)의 기본 정보

❖ 수정 요구사항에 대한 답변 내용 작성

❖ 심사답변서를 별도의 파일로 작성한 경우, 파일 등록

• 방법

1. 심사답변서 팝업 화면을 확인
2. 심사답변 내용 작성
3. 확인 버튼 클릭
4. 창 닫힘
5. [심사답변서 작성] 버튼 옆 “답변완료” 메시지 확인

4. 최종논문제출

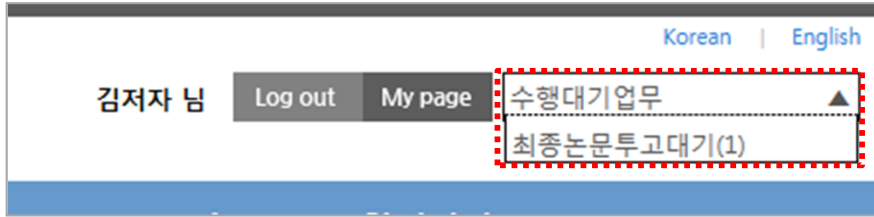

❖ 로그인 후, [수행대기업무]를 클릭하면 “최종 논문투고대기” 중인 논문 건수가 나타나며, 클릭 시 해당 메뉴로 바로 연결

Login

김저자 님 반갑습니다.
회원정보수정 | 로그아웃

NEW 투고논문 | 1
심사논문 | 0
발행논문 | 1

논문제출 | 학술대회 | 논문심사

심사현황조회 | 논문검색 | 대회사전접수

수행대기업무

KCI 문헌 유사도 검사 서비스 ✓

학회 >

학술지

- 학술지소개
- 논문제출

논문제출

🏠 / 학술지 > 논문제출 [HELP](#) / 👤

신규논문제출
수정논문제출
1
최종논문제출
내논문심사현황

총 1 건

No	학술논문명	설명
1	학술지 평가 분석에 관한 연구	제출자: 김저자 / 차수 : 2 (F) / 최종논문등록 / 기업경영연구 / 분야 : 경영학

1

• 방법

1. 투고자 로그인 (p.2 참고)
2. 학술지 > 논문제출 > 최종논문제출 (로그인 후, [수행대기업무] 클릭하면 메뉴 바로 연결 가능)
3. 최종 논문 제출이 필요한 논문 선택
4. 논문 서지정보의 최종 수정 및 최종 수정 내용이 담긴 논문파일 업로드
5. 저자정보, 체크리스트, CCL 설정, Pre-Print 서비스 설정 등 최종 수정
6. 제출
7. 관리자의 접수가 완료되면 논문 투고 과정 종료

• 유의사항

1. 직전 심사 결과(총평) **게재가능**일 경우 이 목록에 대상 논문이 나타남
2. 최종논문 제출 시에는 차수 옆에 (F) 표시가 나타남(F: Final)

5. 내논문심사현황

● 논문목록

학술지명	전체	<input type="text"/>
접수기간	<input type="text"/> ~ <input type="text"/>	<input type="text"/>
논문제목	<input type="text"/>	
상태	전체	<input type="text"/> <input type="button" value="검색"/>

중 2 건

No	학술논문명	분야	상태
2	학술지 평가 분석에 관한 연구	자수 : 1 / 기업경영연구 / 분야 : 경영학 투고일 : 2017-03-06	접수대기
1	Trends in the Fixed Asset Investment of Texas Hospitals during a Financial Crisis	자수 : 2 (F) / 기업경영연구 / 분야 : 경영학 투고일 : 2016-08-09	최종논문접수완료

JAMS2.0 - Popup - Internet Explorer
https://kocoma.jams.or.kr/sj/series/sereArtiResI/sj/RevIProgStauArtiView.kci

논문상세정보

학술지명	기업경영연구
제목	학술지 평가 분석에 관한 연구
키워드	학술지, 평가, 분석
초록	학술지 평가 분석에 관한 연구
논문제목2(타언어)	
키워드2(타언어)	
초록2(타언어)	
제목(영문)	학술지 평가 분석에 관한 연구
키워드(영문)	학술지, 평가, 분석
	학술지 평가 분석에 관한 연구

❖ 논문명 클릭 시 논문상세정보 조회 가능

JAMS2.0 - Popup - Internet Explorer
https://kocoma.jams.or.kr/sj/series/sereArtiResI/sj/RevIProgStauDetail.kci

심사진행현황상세

● 논문정보

논문번호	J1_201400002
학술지명	기업경영연구
제목	Trends in the Fixed Asset Investment of Texas Hospitals during a Financial Crisis

● 심사기록

자수	제출일	접수일	편집위원선정일	심사위원선정일	심사일	심사결과	총평일	총평결과
1	20140623	20160707	20160707	20160809	20160809	심사의견서	20160809	개재가능
2	20160809	20160809		20160809	20160809	심사의견서		

❖ 상태 클릭 시 해당 논문의 심사기록(심사의견서, 총평결과 등) 확인 가능

• [학술지>논문제출>내논문심사현황]

• 투고자가 본인이 투고한 논문의 심사진행 상태 및 투고이력을 확인 할 수 있습니다.

(참고) 팝업 차단 허용 설정 방법: 인터넷 익스플로러

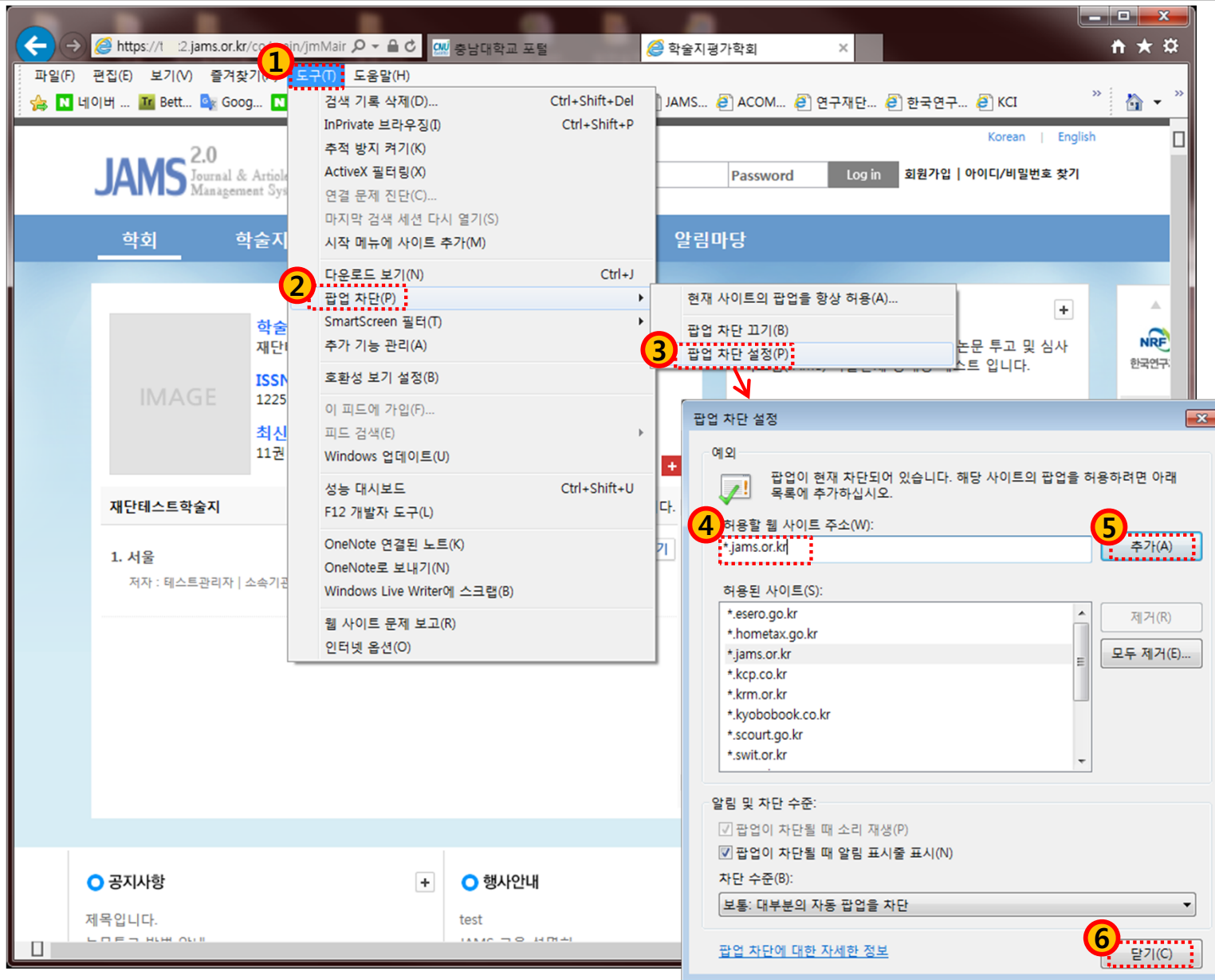

• JAMS 사용 전에 팝업차단 허용을 미리 설정해 놓으시면 편리합니다.

• 방법

➢ 인터넷 익스플로러 사용 시

1. F10>도구>팝업차단>팝업차단설정
2. .팝업 차단 설정
3. 허용할 웹 사이트 주소에 ***.jams.or.kr** 입력>추가>닫기

(참고) 팝업 차단 허용 설정 방법: 크롬(1)

The image shows a Chrome browser window with the JAMS website open. A red dashed box labeled '1' highlights the menu icon in the top right corner. A red dashed box labeled '2' highlights the '설정(S)' (Settings) option in the menu. A red dashed box labeled '3' highlights the '고급 설정 표시' (Show advanced settings) button in the Chrome settings page. A red dashed box labeled '4' highlights the '콘텐츠 설정...' (Content settings...) button in the '개인정보' (Privacy and security) section of the settings page.

• JAMS 사용 전에 팝업차단 허용을 미리 설정해 놓으시면 편리합니다.

• 방법

➢ 크롬 사용 시

1. 오른쪽 상단의 “Chrome 맞춤설정 및 제어(= 모양)” 클릭
2. 메뉴 중, “설정” 클릭
3. 설정메뉴 하단 “고급 설정 표시” 선택
4. 개인정보 “콘텐츠 설정” 버튼 클릭
5. 팝업 “예외관리” 버튼 클릭
6. 호스트 이름 패턴에

[*].jams.or.kr 입력 후 “완료 “

(참고) 팝업 차단 허용 설정 방법: 크롬(2)

콘텐츠 설정

플러그인

- 자동 실행(권장)
- 클릭하여 재생
- 모두 차단

예외 관리...

[개별 플러그인 사용 중지...](#)

팝업

- 모든 사이트에서 팝업 표시 허용
- 모든 사이트에서 팝업 표시 허용 안함(권장)

5 예외 관리...

위치

- 모든 사이트에서 내 실제 위치를 추적하도록 허용
- 사이트에서 내 실제 위치를 추적할 때 확인(권장)
- 사이트에서 내 실제 위치를 추적하도록 허용 안 함

예외 관리...

완료

팝업 예외

호스트 이름 패턴	동작
6 [*.]jams.or.kr	허용

자세히 알아보기

7 완료

• JAMS 사용 전에 팝업차단 허용을 미리 설정해 놓으시면 편리합니다.

• 방법

➢ 크롬 사용 시

1. 오른쪽 상단의 “Chrome 맞춤설정 및 제어(= 모양)” 클릭
2. 메뉴 중, “설정” 클릭
3. 설정메뉴 하단 “고급 설정 표시” 선택
4. 개인정보 “콘텐츠 설정” 버튼 클릭
5. 팝업 “예외관리” 버튼 클릭
6. 호스트 이름 패턴에 [*.]jams.or.kr 입력 후 “완료 “