

2024년 제13회 변호사 시험 기간 제주대학교 학생생활관 이용자 유의사항 안내

| | | | |
|--|--|-----------------|--------------------------|
| 입·퇴관 절차 | <ul style="list-style-type: none"> ○ 입주 절차 <ul style="list-style-type: none"> 가) 입사 일시 입사 희망일 10:00 ~ 12:00, 13:00 ~ 16:00 나) 입주 당일에 신분증을 지참하여 학생생활관 6호관 F동 BTL관리사무소에서 신분 확인 후 입주실 카드 수령 ○ 퇴관 절차 <ul style="list-style-type: none"> 가) 퇴관 시간 : 2024. 1. 14.(일) 09:00 ~ 12:00 나) 퇴실일 당일 6호관 BTL관리사무소에 입주실 카드 반납 | | |
| | <ul style="list-style-type: none"> ▶ 학생생활관 행정실 : 064)754-2252, 4673~4 ▶ 6호관 관리사무소 : 064)759-9412~3 | | |
| 이용요금 | 구분 | 2인실 단가(1박기준) | 비고 |
| | 3박~9박 | 34,000원 | 침구류 대여 비용 포함 |
| 10박 이상 | 32,000원 | | |
| <p>* 1인실 공실부족으로 2인실로 배정됨을 양해 바라며, 따라서 1실 2인까지 이용 가능하며 1인만 신청할 경우 2인실을 단독으로 사용하게 됩니다.</p> | | | |
| 식사 장소 및 시간 | <ul style="list-style-type: none"> ○ 식당 위치 및 식사 시간 - 위치: 6호관 지하 ☎ 064-722-9632 아이비푸드식당 | | |
| | 구분 | 아침 | 점심 |
| 월~금 | 제공안함 | 11:40 ~ 13:30 | 17:30 ~ 19:00 |
| 토 | 제공안함 | 11:40 ~ 13:30 | 17:30 ~ 19:00 |
| 일요일, 공휴일 | 제공안함 | 제공안함 | 제공안함 |
| <ul style="list-style-type: none"> ※ 식당 운영사장에 따라 식사 시간 등 변경될 수 있음 ○ 식권금액 및 구매방법 : 식당 티켓 판매기에서 5,000원 식권(1인, 1식) 구입 | | | |
| 택배 수령 | <ul style="list-style-type: none"> ○ 택배 수령 장소: 6호관 BTL관리사무소 | | |
| | 구분 | 아침 | 오후 |
| 평일 | 09:00 ~ 11:00 | 13:30 ~ 17:30 | 6호관 관리사무소 |
| 주말 | 10:00 ~ 11:00 | 15:00 ~ 16:00 | (064-749-9412~3) |
| 난방 | <ul style="list-style-type: none"> ○ 입주실 내 난방 컨트롤러 작동 후 가동 (사용 방법 등 세부사항은 입주실에 안내문 부착) | | |
| 안내 전화 | 구분 | 내용 | 연락처 |
| | 입주문의 | 학생생활관 행정실 | 입/퇴관 문의 |
| 시설불편사항 | 5호관 관리사무소 | 냉난방, 인터넷, 기타 시설 | 064)749-9412~3 |
| 식당 | 6호관 아이비푸드 식당 | 식사관련 문의 | 064)722-9632 |
| 금지 사항 | <ul style="list-style-type: none"> ○ 허가받지 않은 외부인 대동 및 숙식 제공 ○ 생활관 내 음주행위 ○ 생활관 내 흡연행위 | | 벌점(경고) 및 강제퇴사 조치 |
| | <ul style="list-style-type: none"> ○ <u>소음/소란행위(※특히 12시 이후 수면시간)</u>, 고성방가, 타인에게 불편을 주는 행위 | | 벌점(경고) 및 강제퇴사 조치 |
| | <ul style="list-style-type: none"> ○ 생활관 공용시설 훼손 및 물품 미반납 | | 미반납물품에 대한 손해배상 청구 |

1. 생활관 시설 안내

가. 6호관 외부 및 평면도



6호관 EF동 외부(입구)



6호관 E동

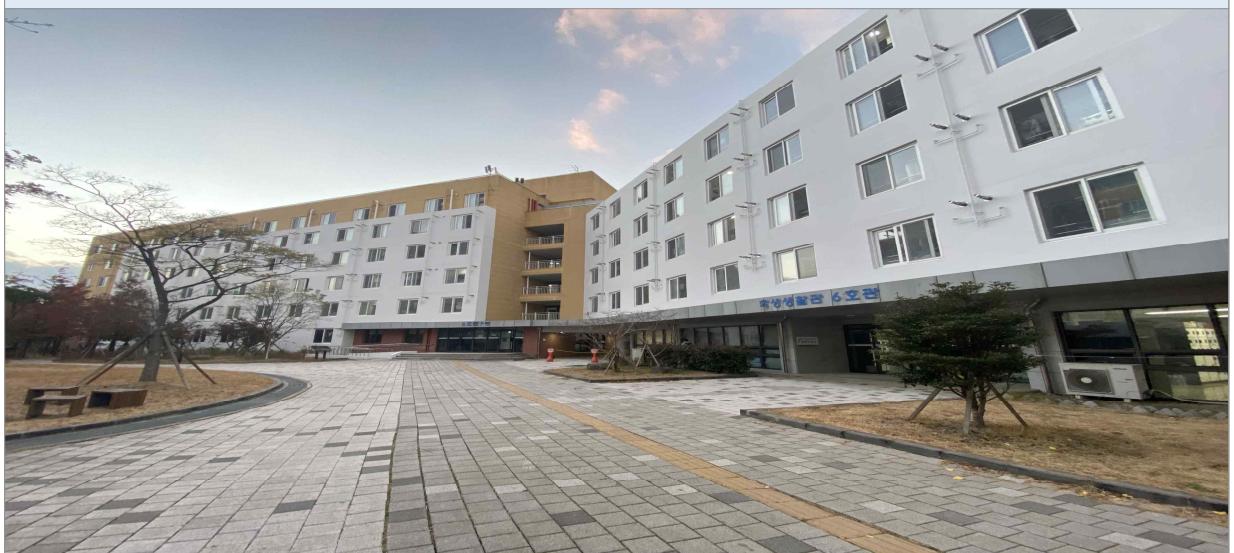

6호관 F동

나. 입주실 내부

| 구분 | 면적 | 비고 |
|-------------------------------|----------------------|---|
| 6호관(2인실) 2,3층(원룸형, 개별 화장실) | 21.076m ² | 침대, 책상, 의자, 책장, 옷장, 신발장, 화장실, 욕실, 베란다, 에어컨, 냉장고, 침구류, 유무선 인터넷 등 |

내부 사진



입주실 입구

입주실 가구(침대)



입주실 가구(책상, 의자)



입주실 가구

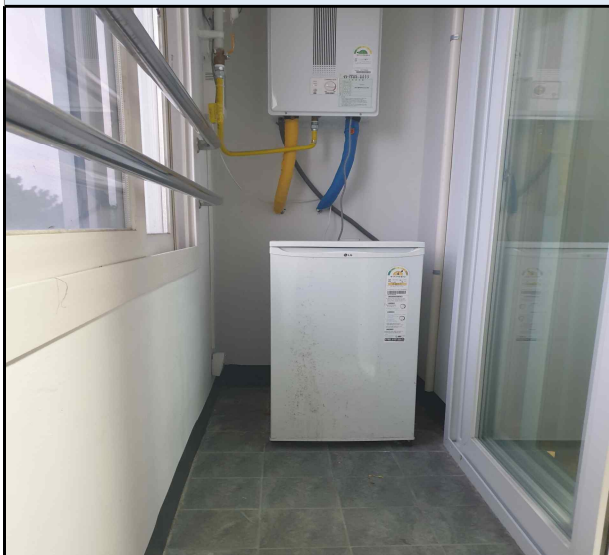

입주실 베란다·냉장고

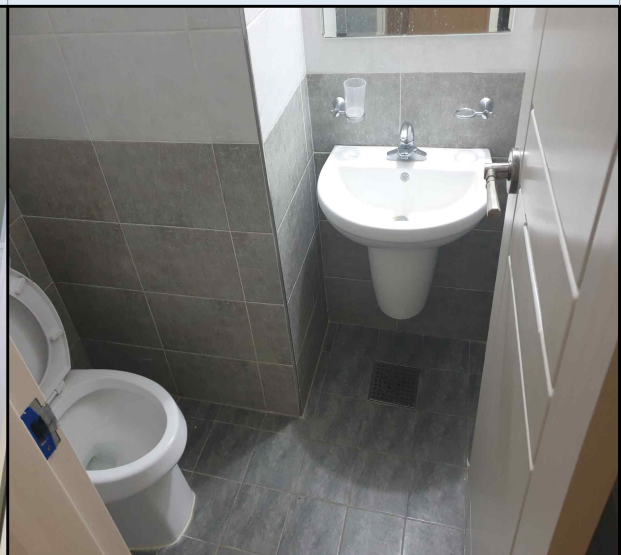

입주실 화장실

6호관 E·F동 2층 평면도

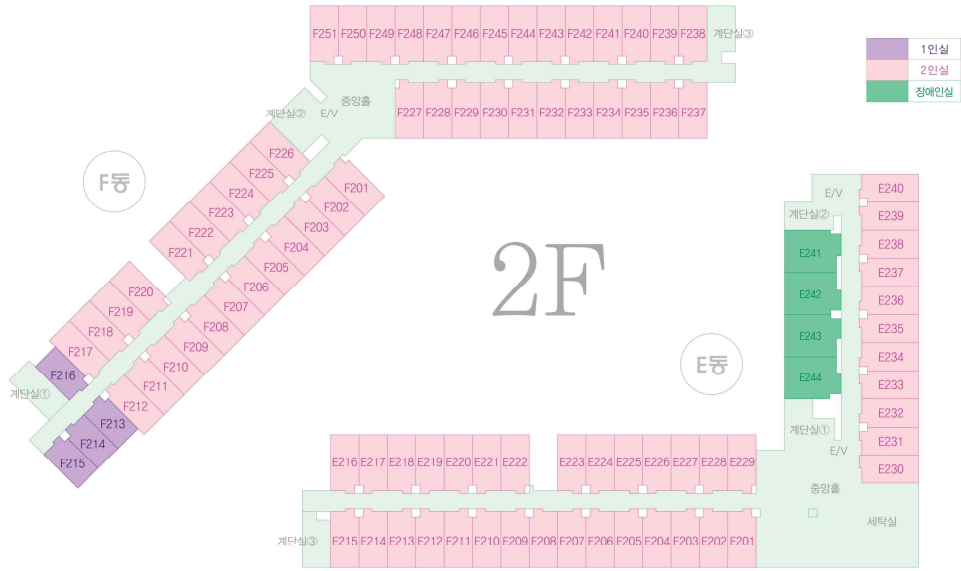

6호관 E·F동 2층 평면도

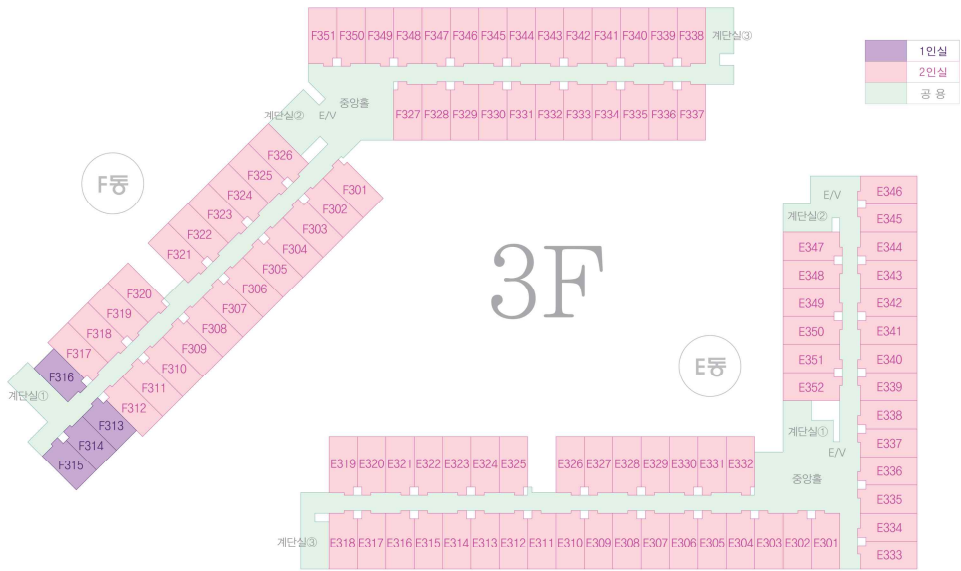

6호관 E·F동 3층 평면도

다. 공용시설

| 구분 | | 공용실명 | 이용가능 시간 |
|-----|---------------|-------|------------------|
| 6호관 | F동(1층)/E층(2층) | 공용세탁실 | 24시간 개방 |
| | F동(1층) | 다목적실 | 미개방(코로나19 확산 방지) |
| | | 스터디룸 | |

라. 생활관 이용 시 주의사항

| 구분 | 이용방법 및 이용수칙 |
|------------------|--|
| 생활관 출입통제시간 | 01:00 ~ 05:00 |
| 입주실 퇴실 | <ul style="list-style-type: none"> ■ 퇴실은 오전 12:00까지이며, 사용하신 입주실 카드는 반드시 5호관 관리사무소에 반납하여 주시기 바랍니다. ※ 입주실 카드 분실시 재발급비용 5,000원이며 현금결제만 가능하고, BTL관리사무소에 방문하셔서 재발급 요청해주시기 바랍니다. |
| 인터넷 | ■ 입주실별 유·무선 Wi-Fi 제공 |
| 보일러 (난방 및 온수) | ■ 벽부착 버튼작동 |
| 쓰레기 배출 | ■ 쓰레기는 세면대나 변기에 넣지 말고, 반드시 분리수거하여 클린하우스로 배출 |
| 시설물 수리 | ■ 시설물 고장 시 6호관 관리사무소 064)759-9412~3로 연락 |
| 기본비품 비치 | 책상 / 의자 / 침대(매트리스) / 침구류 / 가구 / 냉장고 / 에어컨 등 |
| 개인 준비물 | 세면도구 / LAN선(유선인터넷 필요시) / 옷장자물쇠 / 실내화 / 걸레 / 화장지/ 생활용품 |

마. 반입금지물품 안내

| 반입 가능 품목 | 반입 불가 품목 |
|---|---|
| 컴퓨터, 선풍기, 라디오, 스탠드, 헤어드라이기, 고데기, 소형 청소기 | 반입가능 품목 외 모든 전자제품, 전열기구 및 (향)초 반입불가 |

바. 기타사항

- ▶ 입주와 관련한 세부사항은 학생생활관 행정실(064-754-2252)로 문의바람

【제주대학교 학생생활관 입주학생 벌점 부과 기준】

- 강제퇴사(입주불가) : 1,2번 규정을 위반한 경우
- 강제퇴사(입주제한 1년) : 강제 퇴사 처분(1,2번 규정 제외) 및 누적 벌점이 11점 이상인 경우
- 벌점 : 경고(벌점 8점 이상) 및 주의(벌점 8점 미만)

| 구분 | 내 용 | 처분 내용 | 비고 | | |
|----|--|----------|----------------------|------|---|
| 1 | 절도행위, (성)폭행, 성추행, 폭언, 도박, 방화 등 범법행위를 하는 경우 | 강제퇴사 | 입주불가 | | |
| 2 | 고의로 공유재산인 네트워크 환경에 좋지 않은 영향을 미치는 행위 - 네트워크 또는 전자메일을 통해 바이러스를 유포하는 행위 - FTP, HTTP 등의 서버를 생활관 내에 설치하여 타인과 파일을 공유하는 행위 - IP Address를 무단으로 도용하는 행위 - 타인의 컴퓨터에 침입, 자료 열람, 삭제, 유포하는 행위 등 | | | | |
| 3 | 허가되지 않은 전기기구나 전열기구를 보유 및 사용하거나 위험물 및 인화물질을 반입 및 보유하는 행위 및 생활관 내 취사, 소리 행위(전열기, 난로, 취사도구, 유류, 부탄가스 등) | 강제퇴사 | 강제퇴사 시 입주제한 1년 | | |
| 4 | 허가 없이 이성이나 외부인을 동반하여 무단으로 출입하거나 기거하는 행위 | | | | |
| 5 | 생활관 합격 후 입주기간에 거주하지 않거나 식사만 이용하는 경우 | | | | |
| 6 | 온오프라인 상의 게시판을 통해 타인에게 불쾌감을 주거나 도덕적으로 지탄받을 만한 내용 등을 게시하는 행위 | | | | |
| 7 | 출입카드 및 출입관련 비밀번호 등을 타인에게 대여 및 유출시키는 행위 | | | | |
| 8 | 생활관 출입카드(열쇠 포함)를 타인에게 양도·대여·매매하거나 위·변조하여 사용하는 행위 | | | | |
| 9 | 생활관비 분할납부 신청자 중 2회차 생활관비를 미납할 경우 | | | | |
| 10 | 생활관 내 (애완)동물(어류포함)을 반입하거나 사육하는 행위 | | | | |
| 11 | 퇴사 시 청소를 하지 않고 퇴사하거나, 퇴사절차 미이행(퇴실확인서 미제출, 지연퇴사) 및 입주실 출입카드(열쇠 포함)를 반납하지 않는 경우 | | | | |
| 12 | 타인의 우편물을 무단으로 수취하거나 개봉 행위 | | | 벌점8점 | 강제퇴사 시 입주제한 1년 (벌점누적으로 인한 강제퇴사 포함) |
| 13 | 타인의 입주실에 무단으로 침입하거나, 지나치게 자주 출입 및 무단 취침하는 등 타인의 개인 생활을 방해하는 행위 | | | 강제퇴사 | |
| 14 | 공용물품 및 시설물을 손상·파괴하거나 무단으로 사용하는 행위 | 벌점3점 | | | |
| 15 | 룸메이트의 개인 물건을 동의 없이 사용하는 행위 | 강제퇴사 | | | |
| 16 | 단체 생활에 부적합한 행위를 하거나 타인에게 피해를 끼치는 경우 | 강제퇴사 | | | |
| 17 | 식사카드를 타인에게 빌려주어 식사하게 하는 행위(대여자 및 수여자) | 벌점 8점 | | | |
| 18 | 지정된 출입구 이외의 통로로 출입하는 행위(입주실 창문출입 등) | | | | |
| 19 | 생활관 내 음주(주류반입 및 소지 포함) 및 흡연(전자담배 포함) 행위 | | | | |
| 20 | 미풍양속을 해치는 행위(풍기문란 등) | | | | |
| 21 | 생활관의 허가를 받지 않고 입주실을 임의로 바꾸는 행위 | | | | |
| 22 | 소란·소음 및 입주학생 간 폭력을 행사하는 행위 | | | | |
| 23 | 직원 및 생활조교의 점검(민원접수 사항 포함)에 정당한 사유 없이 불응하거나 방해하는 행위 | | | | |
| 24 | 입주실 내 청소상태가 불량한 경우 | | | | |
| 25 | 공용시설 사용수칙을 준수하지 않는 행위 | 벌점 | | | |
| 26 | 방학기간 중 지정된 장소 외에 개인물품을 보관하거나 방치하는 행위 | 5점 | | | |
| 27 | 클린하우스를 이용하지 않고 쓰레기를 무단 투기하거나, 분리수거를 하지 않는 경우 | 벌점 3점 | | | |
| 28 | 입주실 내에서 조리된 음식물을 취식하는 행위 | | | | |
| 29 | 생활관 출입시간을 위반하는 행위 | | | | |

※ 벌점규정과는 별도로 학생생활관에 손해를 끼치는 경우 손해배상 청구

※ 생활수칙 위반 사안에 따라 민·형사상 책임이 따를 수 있음.